KEDRON BARRETT, FELDWEG, ÖL AUF LEINEN, 55 X 50 CM, 2013 (AUSSCHNITT)

KEDRON BARRETT
MALEREI

HANS SCHEIB
SKULPTUR

ZUR AUSSTELLUNGSERÖFFNUNG
AM DONNERSTAG, DEM 10. SEPTEMBER 2015,
VON 18 UHR BIS OPEN END,
LADEN WIR SIE UND IHRE FREUNDE HERZLICH EIN.

JÜRGEN FORM

FORM DIENSTLEISTUNGEN GMBH
FORM CONSULTING

U. A. W. G. BIS ZUM 3. SEPTEMBER 2015

AUTO&ART CAFE WEISSENSEE

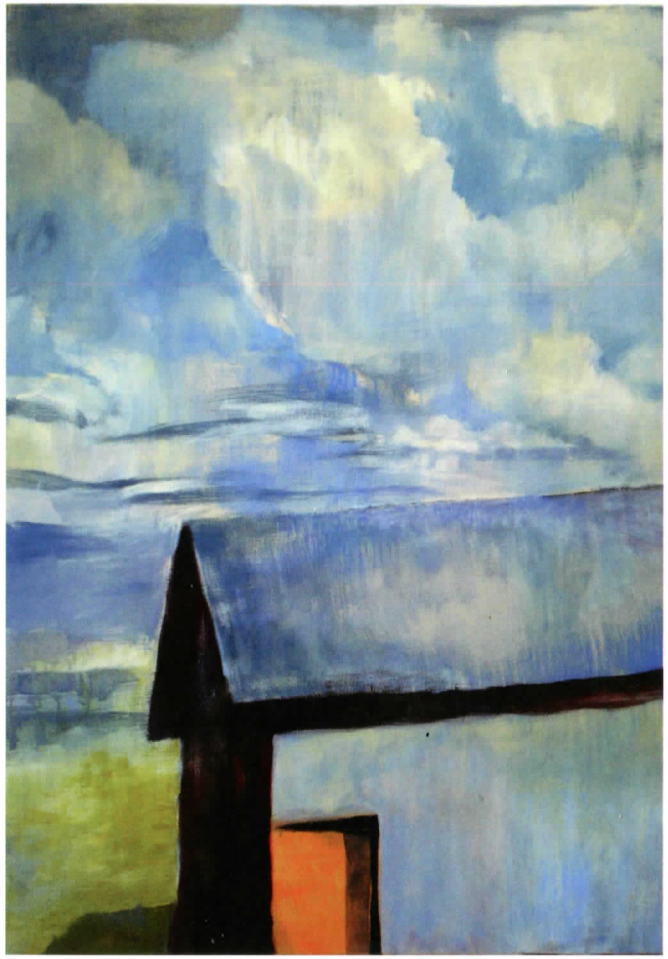

KEDRON BARRETT, ECHO, ÖL AUF LEINEN, 125 X 100 CM, 2008 (AUSSCHNITT)

KEDRON BARRETT

Es sind vor allem die Farben, die den Gemälden von Kedron Barrett ihre Kraft geben, Akzente setzen, die Stimmung modulieren: Farben formen die Motive. Klare Konturen, reine Flächen in großzügigen Pinselstrichen dominieren. Die Vereinfachung der Formen, der Verzicht auf Details, auf Zufälliges, der Abstand von perspektivischer Darstellung in den Bildern von Kedron Barrett lenkt die Wahrnehmung auf die Farben und das Licht. Die Farben sind gedeckter, abgetönt, moduliert und dennoch voller wunderbarer Leuchtkraft und oft berührender Zartheit. Der besondere Reiz der Werke liegt in der Vermittlung zwischen dem Melancholischen, Dunklen, Einsamen, und dem Hellen, Freundlichen, Heiteren.
Kedron Barrett wurde 1961 in New Hampshire, USA, geboren. Nach dem Studium in Paris, Yale und Berlin ist er international mit einer Vielzahl von Einzel - und Gruppenausstellungen bekannt geworden.

HANS SCHEIB

Begegnet man Skulpturen von Hans Scheib, fällt einem alles Mögliche ein. Es wird sich jedoch nicht unmittelbar der Feinsinn des Ästheten regen. Seine Figuren sind wesenhaft, stark und energisch. Die Motive bedeuten ein Umwidmen zwischen direktem Sehen und Abstand ermessendem Schaffen. Das Wachhalten dieses ursprünglichen Impulses macht das Archaische, aber auch das Magische seiner Figuren aus. Sie ist persönlicher Anarchismus. Die Gesetzlosigkeit eines frivolen, lustvollen, spielerischen, angstlosen und unbekümmerten Vergewisserungsdranges, der sich mit seinen Skulpturen wie mit einer seltsamen Bevölkerung umgibt. Scheib lebt ex aequo mit ihnen.
1949 in Potsdam geboren, studierte Hans Scheib Bildhauerei und beteiligte sich an vielen internationalen Kunstprojekten. Seine Werke sind bei nationalen und internationalen Ausstellungen vertreten, Arbeiten von ihm gehören zu öffentlichen Sammlungen.

AUTO&ART

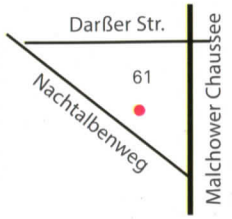

AUTO&ART CAFE WEISSENSEE

Nachtalbenweg 61
13088 Berlin
info@form-dienstleistungen.de
Öffnungszeiten:
Montag - Freitag: 10.00 - 18.00 Uhr

Hans Scheib, Here she comes...,
2007, Höhe 1,23m, Holz/Farbe

Eine gemeinsame Veranstaltung der

FORM UNTERNEHMENSGRUPPE
GALERIE DER MODERNE
UND MARCO FLIERL

GALERIE DER MODERNE
KUNST UND DESIGN

Max Kattner
Hindenburgdamm 57c
12203 Berlin
Telefon: +49.30.781 30 88
Mobil: +49.171.542 75 26
www.kattners-atelier.de
www.galerie-der-moderne-berlin.de

Abb. Titel: Hans Scheib, Cabaret, 2004, Höhe 2,60m, Holz/Farbe

KEDRON
BARRETT
MALEREI

HANS
SCHEIB
SKULPTUR

10. SEPTEMBER
BIS 30. NOVEMBER
2015